Lisa Lân

Welsh folk song
arr. Gustav Holst

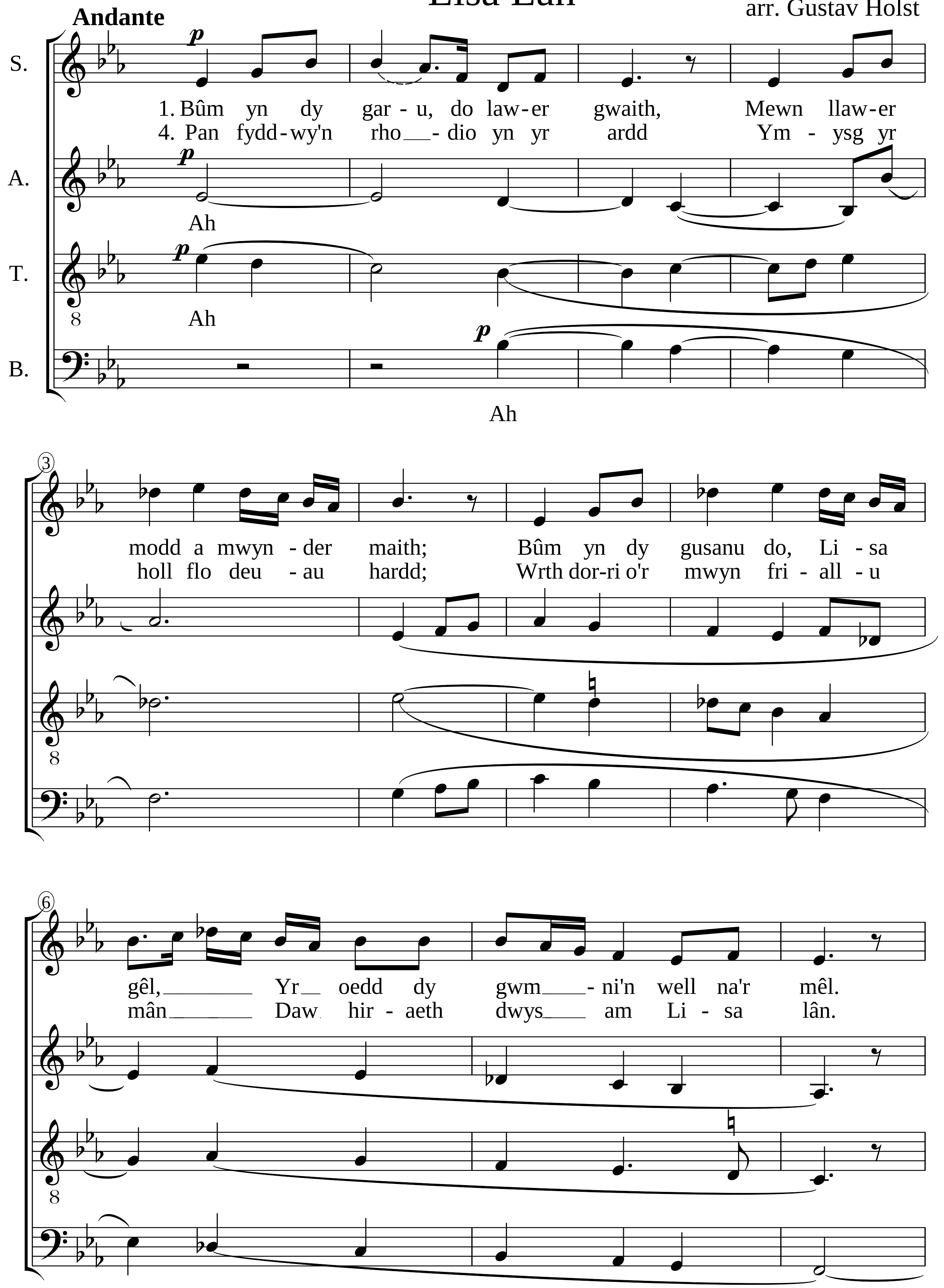

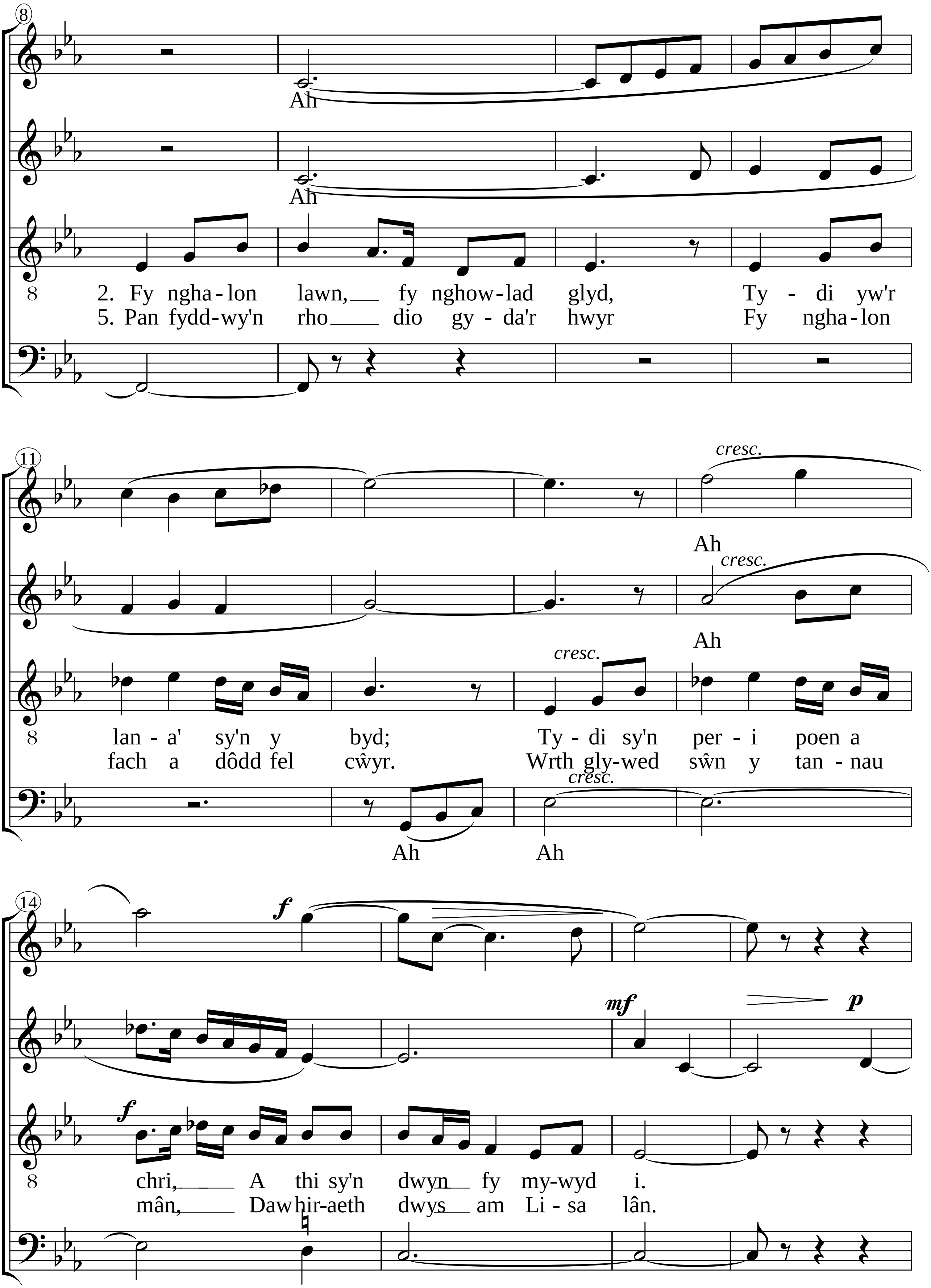

8
Ah
Ah
2. Fy ngha - lon lawn, fy nghow - lad glyd, Ty - di yw'r
5. Pan fydd - wy'n rho dio gy - da'r hwyr Fy ngha - lon
11
cresc.
Ah
cresc.
Ah
cresc.
lan - a' sy'n y byd; Ty - di sy'n per - i poen a
fach a dôdd fel cŵyr. Wrth gly - wed sŵn y tan - nau
cresc.
Ah Ah
14
f
mf
p
f
chri, A thi sy'n dwyn fy my - wyd i.
mân, Daw hir - aeth dwys am Li - sa lân.

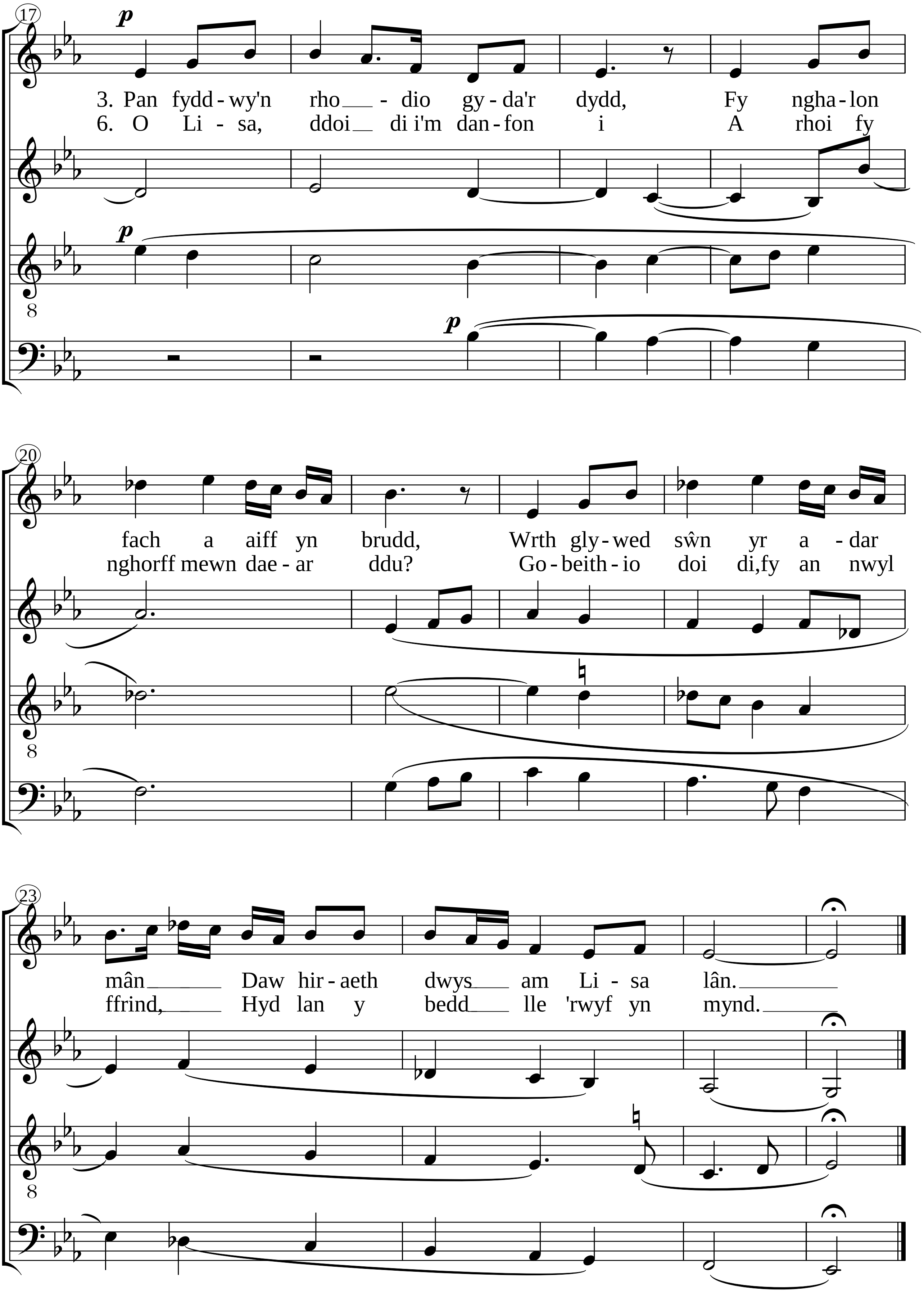
17
3. Pan fydd - wy'n rho - dio gy - da'r dydd, Fy ngha - lon
6. O Li - sa, ddoi di i'm dan - fon i A rhoi fy
20
fach a aiff yn brudd, Wrth gly - wed sŵn yr a - dar
nghorff mewn dae - ar ddu? Go - beith - io doi di,fy an nwyl
23
mân Daw hir - aeth dwys am Li - sa lân.
ffrind, Hyd lan y bedd lle 'rwyf yn mynd.